

# Mídia Kit

BANCAS DIGITAIS ● BANCAS ESTÁTICAS  
EMPENA ● PAINÉIS



COBERTURA ESTRATÉGICA



ALTO IMPACTO



CONECTA MARCAS E PESSOAS

# A Empresa

A **Plurex** iniciou suas atividades de mídia OOH em 1979, quando a **mídia em ônibus** chegou ao Rio de Janeiro. Desde então, mantemos atuação contínua e consistente no mercado. Desde então expandimos nosso portfólio para painéis front-light e, mais recentemente, passamos a atuar também com **bancas digitais e estáticas, painéis de LED e empenas**.

A Plurex se destaca pela credibilidade e pela solidez de sua marca, construída ao longo de **mais de 46 anos** de atuação ininterrupta em mídia OOH.

Entre nossos principais **diferenciais** está a **presença qualificada** por meio de bancas localizadas em condomínios de alta renda na Barra da Tijuca e estamos em **áreas nobres** da cidade, além do fato de trabalharmos exclusivamente com **ativos próprios**.



# Dados de Pesquisa

Na Plurex, contamos com os dados do **IBOPE**, da **Datavisiooh** e da **INFOOH**:

**IBOPE**

Referência em medição de audiência e análises do mercado de mídia OOH, fornecendo insights rápidos e claros.



**DATAVISIOOH**

Mensuração e contagem de público e impacto em tempo real por meio de câmeras instaladas *in loco*.

**INFOOH**  
INFORMAÇÕES  OUT OF HOME

Dados estatísticos universais sobre alcance, frequência, GRP, perfil do target e afinidade por classe social, segmentação e geolocalização.

A Plurex é a única empresa no Brasil com estudo de pesquisa específico para mídia em ônibus, realizado pelo instituto. O planejamento é feito a partir do roteamento completo das linhas, com tecnologia GPS e software especializado, mapeando trajetos e circulação.

# Bancas Digitais e Estáticas



plurex 20th



O ÚLTIMO REFÚGIO  
DA PENÍNSULA.

O B A X

THAI

RESIDENCES & SPA

3 E 4 SUÍTES

PISCINA PRIVATIVA, ARQUITETURA  
BIOFÍLICA E CONFORTO TOTAL.



SAIBA MAIS:  
THAIRESIDENCES.COM.BR

THAI

EMPENHAMENTO EXCLUSIVO

plurex

# Mapa de Cobertura das Bancas da Plurex



# Especificações Técnicas

**855 inserções/dia = 25.650 inserções/mês**

Medidas	Resolução	Formato	Cotas	Secundagem
1,5 x 2,0 m	1440 x 1920 px	MP4	8	10 segundos
2,0 x 1,5 m	512 x 384 px	MP4	8	10 segundos
3,0 x 1,0 m	1920 x 640 px	MP4	8	10 segundos
3,0 x 1,5 m	1920 x 960 px	MP4	8	10 segundos
3,0 x 2,0 m	1920 x 1280 px	MP4	8	10 segundos

**Dias e horários de veiculação:** Todos os dias (de domingo a domingo), de 6h da manhã a 1h da manhã do próximo dia. Painel fica desligado das 1h01min à 05h59min da manhã.

Obs.: Evite fundos brancos e letras pequenas e finas; veiculação de comerciais sem áudio. Uso de legendas é imprescindível.

# Pesquisa

## Classe Social Local x ABS x Afinidade

A cobertura de bancas digitais da Plurex tem um alcance total de **2.280.313**.

As **classes A e B** tem uma afinidade de **87,56%** desse total, representando um alcance de **1.996.642,06**.

Se considerarmos as **classes A, B e C**, a afinidade passa a ser de **99,27%** desse total e um alcance de **2.263.666,72**.

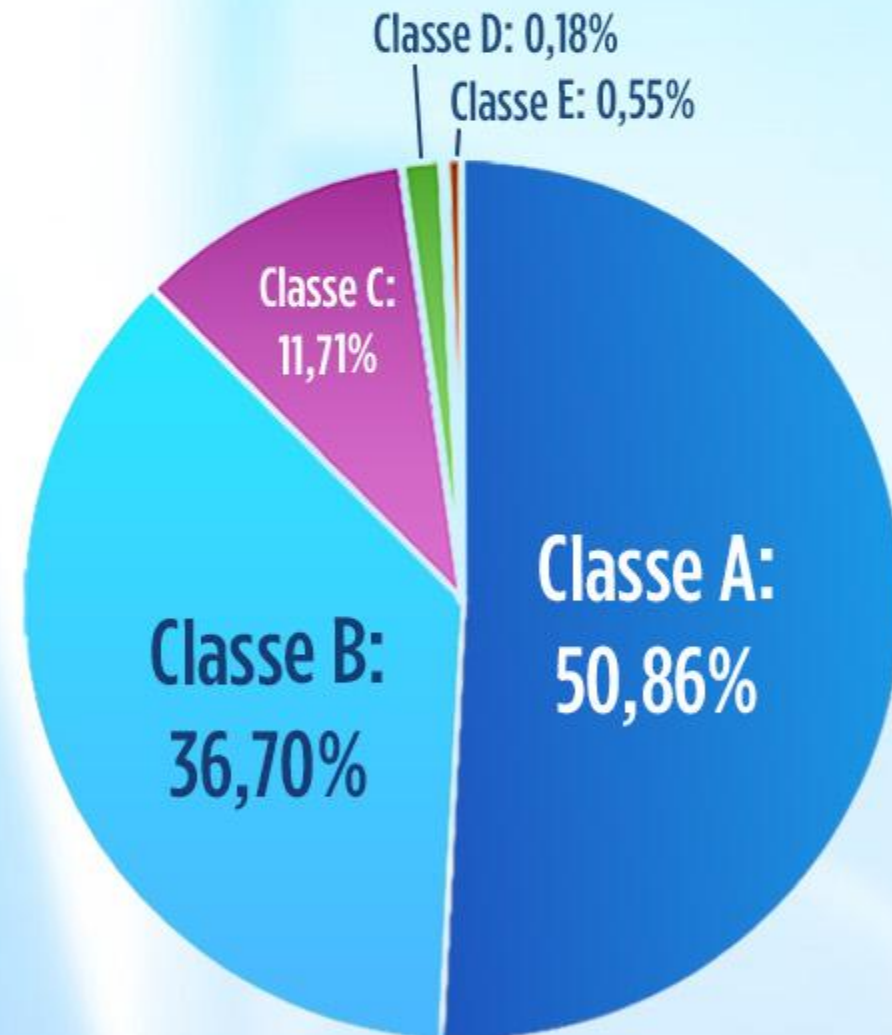

**87,56%**

de afinidade com Classes A e B

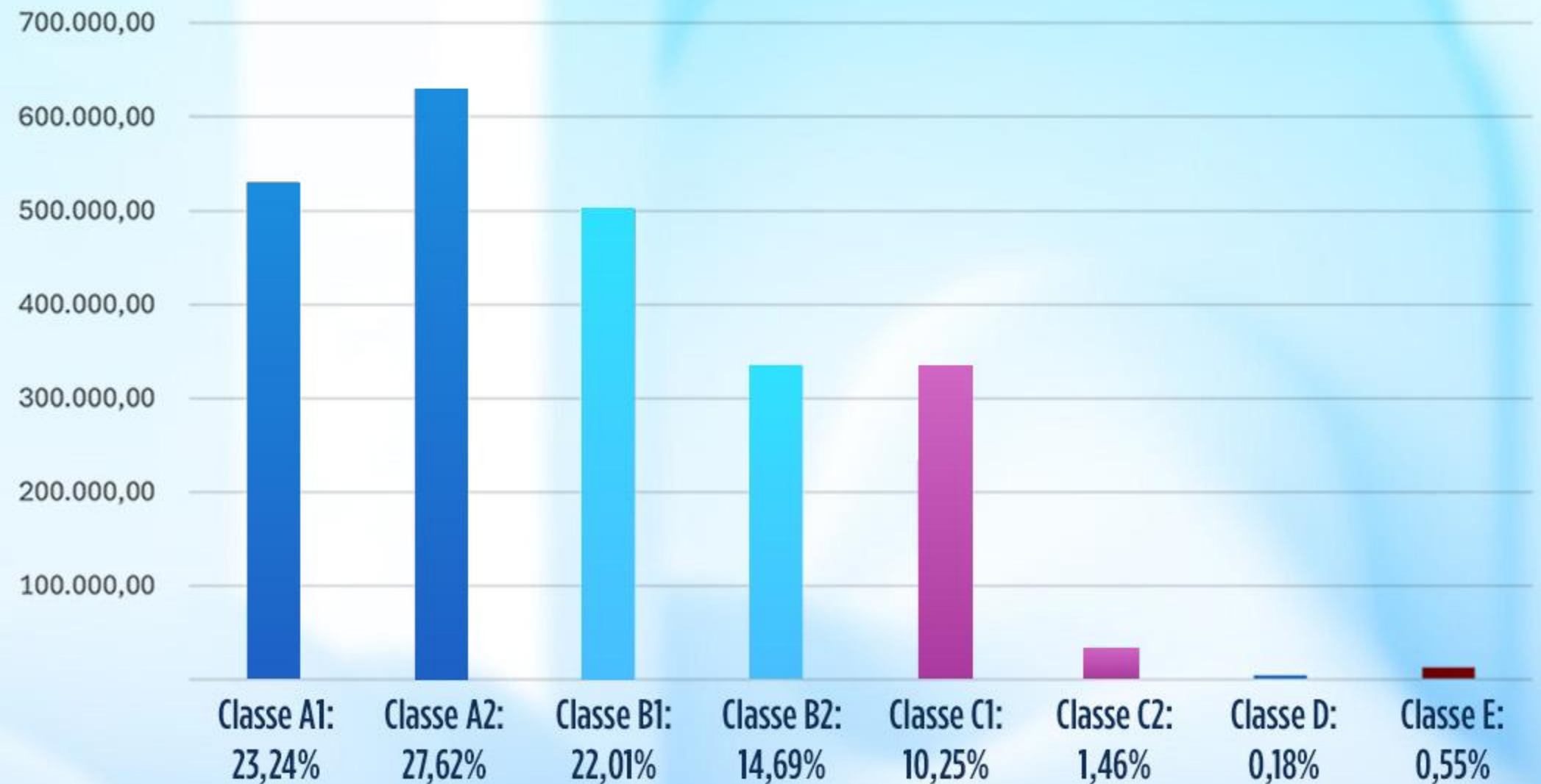

# 13 Diferenciais Bancas Digitais

1. Roteiro de condomínios: exclusividade da Plurex.
2. Localização das bancas dentro dos condomínios, Classes A e B.
3. Encontram-se em áreas nobres da cidade.
4. Mídia programática.
5. Com vidros temperados, que proporcionam maior segurança e mais nitidez.
6. Grande densidade de pixels (DPS) que oferece anúncios em alta resolução.
7. Padronizadas e facilmente identificáveis
8. Dados de pesquisa por ponto e por circuito com a INFOOH.
9. Painel de P 3.9
10. Possibilidade de crossmídia com ônibus.
11. Internet por chip, garantindo que os anúncios estejam sempre on-line.
12. Trabalhamos com sistemas de redundância para gestão de conteúdo.
13. Flexibilidade nas trocas de mensagens.

Relação de

# Bancas Digitais



# Barra da Tijuca



# Barra da Tijuca Península Banca Digital

Uber

plurex  
ooh!

Conheça essa banca em vídeo.  
Clique aqui para ir ao

**You** **Tube**



Av. dos Flamboyants, 960



Lat./ Long.: -22.990159,  
-43.351567



Medida:  
1,5 x 2,0 m  
Resolução:  
1440 x 1920 px MP4



Alcance: 299.056



GRP: 89

Fonte:  
INFOOH

# Barra da Tijuca

## Alfabarra

### Banca Digital

plurex

amazon

Conheça essa banca em vídeo.  
Clique aqui para ir ao

**You Tube**



Rua José Maria Ortigão  
Sampaio, 55



Lat./ Long.: -22.009170,  
-43.368178



Medida:  
1,5 x 2,0 m  
Resolução:  
1440 x 1920 px MP4



Alcance: 146.558



GRP: 49

Fonte:  
INFOOH

# Barra da Tijuca Rio 2 Banca Digital

**COMPLETOU  
GANHOU**

Complete a partir de R\$100  
em **Ipimax**,  
pague com **KMV**,  
troque 10 pontos e ganhe um

**Burguer  
ampm**

Visite o posto participante e **900ml**

**Ipiranga**  
Completa pra mim

**plurex**

Conheça essa banca em vídeo.  
Clique aqui para ir ao

**You Tube**



Rua Alfredo Ceschiatti, 155



Lat./ -22.97070670,  
Long.: -43.38408590



Medida:  
3,0 x 2,0 m  
Resolução:  
1920 x 1280 px MP4



Alcance: 136.937



GRP: 46

Fonte:  
INFOOH

# Barra da Tijuca Nova Ipanema Banca Digital

SUPERMERCADOS  
**GUANABARA**  
*Tudo por você!*

**Dionísio Chaves**  
Sommelier  
• Bicampeão Brasileiro  
• Campeão da América do Sul  
• Vice-campeão das Américas

BEBA COM MODERAÇÃO

plurex  
out

Conheça essa banca em vídeo.  
Clique aqui para ir ao

**You Tube**



Rua Alm. Heráclito Graça  
Aranha, S/N

(Cond. Nova Ipanema: Av. das Américas, 4567)



Lat./ Long.: -23.001295,  
-43.360482



Medida:  
1,5 x 2,0 m  
Resolução:  
1440 x 1920 px MP4



Alcance: 230.034



GRP: 71

Fonte:  
INFOOH

# Botafogo



# Botafogo

## Banca Digital



Conheça essa banca em vídeo.  
Clique aqui para ir ao



Rua General Polidoro, 20



Lat./ -22.952453,  
Long.: -43.182726



Medida:  
3,0 x 1,5 m  
Resolução:  
1920 x 960 px MP4



Alcance: 154.191



GRP: 51

Fonte:  
INFOOH

# Botafogo

## Metrô

Banca Digital



**Rua Nelson Mandela, S/N**  
ao lado da Estação de Metrô Botafogo  
Acesso da R. Voluntários da Pátria  
(Lado Par)



Lat./ -22.951050,  
Long.: -43.184228



Medida:  
2,0 x 1,5 m  
Resolução:  
512 x 384 px MP4



Alcance: 268.465



GRP: 54

Fonte:  
INFOOH

# Centro



# Centro

## Banca Digital

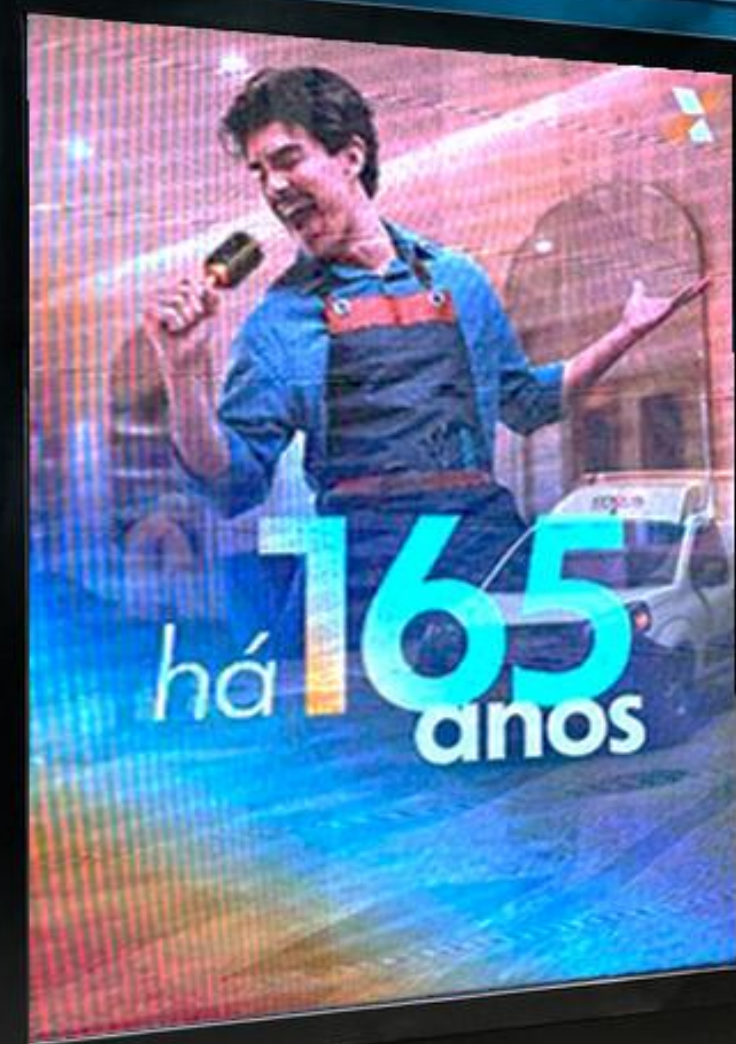

plurex  
och!

Conheça essa banca em vídeo.  
Clique aqui para ir ao

[YouTube](#)



Rua Buenos Aires, 16



Lat./ -22.9019176,  
Long.: -43.176439



Medida:  
1,5 x 2,0 m  
Resolução:  
1440 x 1920 px MP4



Alcance: 233.611



GRP: 72

Fonte:  
INFOOH

# Centro

## Banca Digital



FENZZA  
*Choco  
fun*

BELEZA IRRESISTÍVEL  
COMO **CHOCOLATE**

plurex



Av. Rio Branco, 12



Lat./ -22.898274,  
Long.: -43.180313



Medida:  
1,5 x 2,0 m  
Resolução:  
1440 x 1920 px MP4



Alcance: 160.281



GRP: 53

Fonte:  
INFOOH

# Centro Banca Digital



Av. Rio Branco, 128



Lat./ -22.898292,  
Long.: -43.180295



Medida:  
2,0 x 1,5 m  
Resolução:  
512 x 384 px MP4



Alcance: 170.564



GRP: 56

Fonte:  
INFOOH

# Copacabana



# Copacabana

## Banca Digital

Delivery: 2523-0772  
pizzateca.com.br

**Pizzateca**

hote  
@pizzateca



plurex  
com!



**Rua Cinco de Julho, 395**  
(Esquina com R. Constante Ramos, 150)



Lat./ -22.972367,  
Long.: -43.191382



Medida:  
3,0 x 1,0 m  
Resolução:  
1920 x 640 px MP4



Alcance: 191.588



GRP: 61

Fonte:  
INFOOH

# Copacabana

## Banca Digital



Rua Sá Ferreira, 38



Lat./ -22.980812,  
Long.: -43.190875



Medida:  
2,0 x 1,5 m  
Resolução:  
512 x 384 px MP4



Alcance: 242.796



GRP: 75

Fonte:  
INFOOH

# Copacabana

Banca Digital



plurex



Rua Santa Clara, 128



Lat./ -22.97008,  
Long.: -43.18835



Medida:  
3,0 x 1,0 m  
Resolução:  
1920 x 640 px MP4



Alcance: 205.885



GRP: 65

Fonte:  
INFOOH

# Ipanema



# Ipanema

## Banca Digital



Rua Joana Angélica, 155



Lat./ -22.931075,  
Long.: -43.176690



Medida:  
1,5 x 2,0 m  
Resolução:  
1440 x 1920 px MP4



Alcance: 199.595



GRP: 63

Fonte:  
INFOOH



# Flamengo



# flamengo

Banca Digital

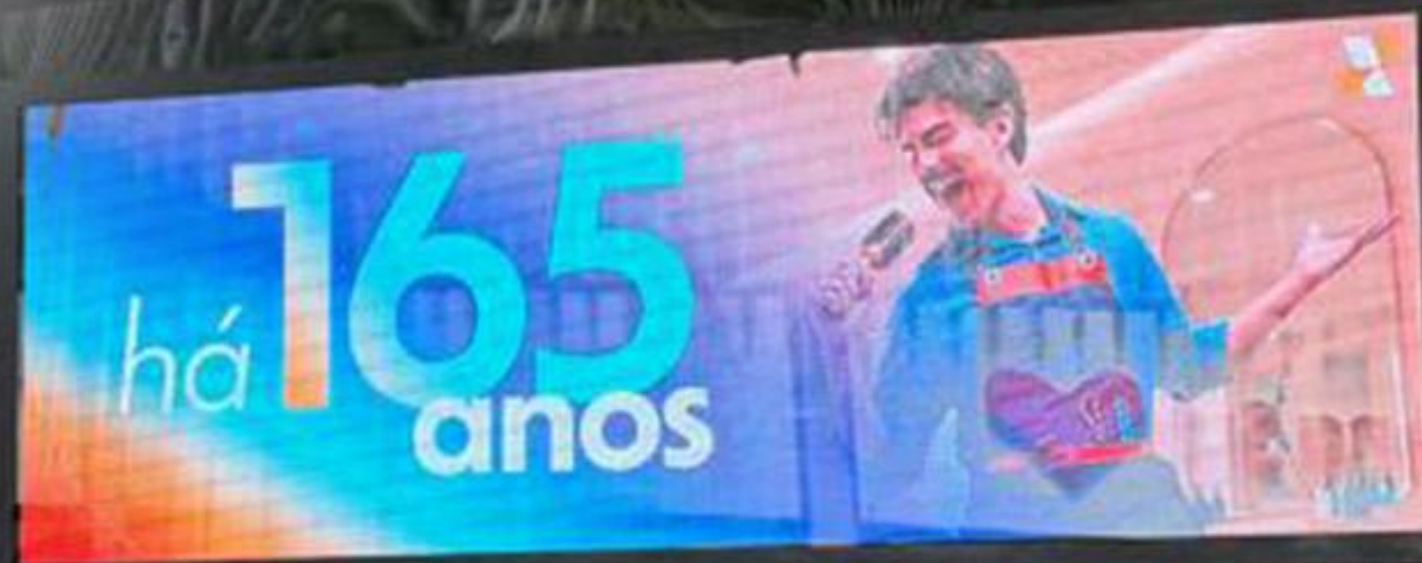

Rua Machado de Assis, 74



Lat./ -22.93116570,  
Long.: -43.17720410



Medida:  
3,0 x 1,0 m  
Resolução:  
1920 x 640 px MP4



Alcance: 199.595



GRP: 63

Fonte:  
INFOOH

# Jardim Botânico



# Jardim Botânico

## Banca Digital



Rua Jardim Botânico, 700



Lat./ -22.965178  
Long.: -43.218469



Medida:  
2,0 x 1,5 m  
Resolução:  
512 x 384 px MP4



Alcance: 117.171



GRP: 41

Fonte:  
INFOOH

# Laranjeiras



# Laranjeiras Banca Digital



Conheça essa banca em vídeo.  
Clique aqui para ir ao

**You Tube**



Rua Senador Correia, 15



Lat./ -22.93361,  
Long.: -43.189069



Medida:  
3,0 x 2,0 m  
Resolução:  
1920 x 1280 px MP4



Alcance: 266.151



GRP: 81

Fonte:  
INFOOH



# Maracanã



# Maracanã

## Banca Digital

amazon

Conheça essa banca em vídeo.  
Clique aqui para ir ao

**You Tube**



R. São Francisco Xavier, 342



Lat./ -22.9158477,  
Long.: -43.2312302



Medida:  
3,0 x 1,5 m  
Resolução:  
1920 x 960 px MP4



Alcance: 127.346



GRP: 44

Fonte:  
INFOOH

# Tijuca



# Tijuca

Banca Digital



R. Conde de Bonfim, 263



Lat./ -22.923541,  
Long.: -43.229773



Medida:  
3,0 x 1,0 m  
Resolução:  
1920 x 640 px MP4



Alcance: 174.749



GRP: 57

Fonte:  
INFOOH

# Conheça o Potencial do nosso Roteiro de Condomínios



Rio 2



Alfabarra



Península



Nova Ipanema

Quatro área planejadas, públicos altamente qualificados.  
Um mercado de grandes oportunidades.

# Roteiro de Condomínios

## Península, Alfabarra, Nova Ipanema e Rio 2.

Mais de **56 mil pessoas** vivem nesses três grandes condomínios da Barra da Tijuca. População formada majoritariamente pelas **classes A e B**, com alto poder aquisitivo e grande potencial de consumo.

Esse número **supera** a população de cidades do Rio de Janeiro como:

Paraty



População:  
**47.668 pessoas**

Paracambi



População:  
**43.627 pessoas**

Arraial do Cabo



População:  
**32.822 pessoas**

Búzios



População:  
**42.527 pessoas**

**Total Bancas: 56.500 pessoas**



# Península

Com 780 mil m<sup>2</sup>, uma população estimada em 28.000 pessoas e ocupação de apenas 8% da área edificada, a Península tem o maior Índice de Desenvolvimento Humano (IDH) da Barra da Tijuca, notoriamente ocupada pela Classe Alta.

Conta com uma infraestrutura sofisticada, com amplos parques e jardins temáticos, praças e até uma trilha ecológica de 4 km. A área abriga obras de arte a céu aberto de artistas renomados, transformando-se em uma espécie de museu e enriquecendo o ambiente cultural e visual do bairro.

Localizada em uma região estratégica, o bairro está próximo a importantes centros comerciais, como CasaShopping, Barra Shopping, Via Parque e Village Mall, bem como complexos corporativos. Conta também com a Paróquia de Santo Antônio em seu interior.

Reconhecida por sua inovação e qualidade, a Península recebeu prêmios nacionais, tornando-se referência em urbanismo sustentável e um exemplo de sofisticação e integração com a natureza na região.



## Dados Estatísticos

📍 **Impactos:** 6.610.400

👁️ **Frequência:** 19,67

📊 **G.R.P:** 98

📄 **Alcance:** 336.119 pessoas  
Moradores: 28.000 pessoas

Fonte: INFOOH

# Rio 2

Com cerca de 15 mil moradores e 15 conjuntos residenciais, o Rio 2 é um bairro planejado na Barra da Tijuca, com 600 mil m<sup>2</sup> de infraestrutura completa: áreas de lazer, comércio local, transporte próprio e muito verde.

Localizado na valorizada Av. Embaixador Abelardo Bueno, próximo ao Shopping Metropolitano, ao Parque Olímpico, à Farmasi Arena, ao Hotel Hilton e ao BRT Transcarioca, o Rio2 está no centro de uma das regiões que mais crescem no Rio.

E vem mais por aí: o novo Grand Quartier, com 8 edifícios residenciais, aumentará a população local em mais de 50%, reforçando o potencial de valorização da região.



## Dados Estatísticos

📍 **Impactos:** 4.328.070

👁️ **Frequência:** 22,35

📊 **G.R.P:** 51

📢 **Alcance:** 153.875 pessoas  
Moradores: 15.000 pessoas

Fonte: INFOOH

# Alfabarra

Com cerca de 2.700 apartamentos e uma população estimada de mais de 10 mil moradores, o Alfabarra é um dos maiores e mais completos condomínios da Barra da Tijuca. Grande em tamanho e completo em qualidade de vida.

Localizado entre a Lagoa de Marapendi e a praia, o condomínio é dividido em duas partes, interligadas por uma passarela sobre a Av. Ayrton Senna. Cada unidade, independentemente do andar, oferece uma vista privilegiada para o mar ou para a lagoa.

O Alfabarra conta ainda com uma infraestrutura de serviços que facilita o dia a dia: lojas, farmácia, restaurantes, padaria e até curso preparatório para vestibular, com destaque para a área comercial do Alfabarra II.

Para o lazer, um clube completo:

- Piscina semiolímpica com 7 raias
- 3 quadras de tênis
- Ginásio, pista de skate e brinquedoteca
- Sala de ginástica, salão de festas, bares, restaurante e sauna



## Dados Estatísticos

📍 **Impactos: 3.614.904**

👁️ **Frequência: 22,11**

📊 **G.R.P: 54**

📄 **Alcance: 164.728 pessoas**  
Moradores: 10.000 pessoas

Fonte: INFOOH

# Nova Ipanema

Com oito edifícios residenciais de alto padrão e 120 mansões de 1.100 m<sup>2</sup> a 1.400 m<sup>2</sup>, o Condomínio Nova Ipanema é um dos maiores símbolos da classe alta e média alta na Barra da Tijuca.

Localizado em frente ao Barra Shopping e ao New York City Center, o potencial do Condomínio Nova Ipanema é ampliado devido a sua proximidade também ao Rio International School, SENAC, Colégio Saint John e ao Shopping Village Mall. O maior gerador de fluxo do condomínio, no entanto, é o prestigiado Colégio Anglo-Americano que se encontra há cerca de 150 metros da banca digital.

Sua estrutura inclui grandes áreas comuns, como o Bosque, um dos mais agradáveis recantos do local. Esse local conta com churrasqueiras, quadras poliesportivas e muito verde. A Sede Esportiva e Social, informalmente chamada de «Clube» pelos moradores, é o centro de convivência do Condomínio: uma imensa área onde se destacam o parque aquático, sauna, salas de ginástica e quadras de tênis, vôlei e bocha. Além disso, no clube há parquinho infantil, churrasqueiras para grandes grupos, salões de festas, bar e restaurante.



## Dados Estatísticos

📍 **Impactos:** 4.809.129

👁️ **Frequência:** 20,91

📊 **G.R.P:** 71

📄 **Alcance:** 230.034 pessoas  
Moradores: 3.500 pessoas

Fonte: INFOOH

Relação de

# Bancas Estáticas



Seu futuro merece o mundo!

Matrículas abertas!



**cel**  
escola

- Educação Infantil
- Ensino Fundamental
- Ensino Médio
- Programa Bilingue
- Projetos de Inovação
- Esportes e Cultura

Agende uma visita e venha conhecer nossa escola.

# Barra da Tijuca



# Barra da Tijuca Península

Banca Estática



Av. dos Flamboyants, 960



Lat./ -22.990159,  
Long.: -43.351567



Medida:  
3,10 x 1,90 m



Alcance: 299.056



GRP: 89

Fonte:  
INFOOH

# Barra da Tijuca

## Alfabarra

### Banca Estática

VAI FICAR  SO OLHANDO?

ANUNCIE NESTA BANCA COM A



21 98896.4630



Rua José Maria Ortigão  
Sampaio, 55



Lat./ -22.009170,  
Long.: -43.368178



Medida Traseira:  
3,0 x 1,5 m  
Medida Lateral:  
1,48 x 1,68 m



Alcance: 146.558



GRP: 49

Fonte:  
INFOOH

# Ipanema



# Ipanema

## Banca Estática

ANUNCIE NESTA BANCA COM A



**plurex**  
OOH

21 98896 4630

[www.plurex.com.br](http://www.plurex.com.br)

@plurexmidia

Rua Joana Angélica, 155  
esquina com Barão da Torre  
(Praça Nossa Senhora da Paz)

Lat./ -22.982979  
Long.: -43.204904



Área Total: 2,80 x 1,50 m  
Área Útil: 2,75 x 1,45 m



Alcance: 163.992



GRP: 54

Fonte: INFOOH

# Jardim Botânico



# Jardim Botânico

Banca Estática



Rua Jardim Botânico, 700



Lat./ -22.965178,  
Long.: -43.218469



Área total:  
3,92 x 2,02 m  
Área útil:  
3,84 x 1,94 m



Alcance: 117.171



GRP: 41

Fonte:  
INFOOH

# Centro



# Centro

Banca Estática

ANUNCIE NESTA BANCA COM A



21 98896 4630

[www.plurex.com.br](http://www.plurex.com.br)

@plurexmidia



VAI FICAR SÓ  
OLHANDO



Rua Buenos Aires, 16



Lat./ -22.9019176,  
Long.: -43.176439



Medidas:  
3,0 x 1,5 m



Alcance: 233.611



GRP: 72

Fonte:  
INFOOH

# Centro

## Banca Estática



JUNTA COMERCIAL DO ESTADO DO RIO DE JANEIRO

VAI FICAR SÓ  
OLHANDO



ANUNCIE NESTA BANCA COM A

 **plurex**  
OOH

📞 21 98896 4630

[www.plurex.com.br](http://www.plurex.com.br)

@plurexmidia



Av. Rio Branco, 12



Lat./ -22.898292  
Long.: -43.180295



Medidas:  
3,58 x 1,93 m



Alcance: 160.281



GRP: 53

Fonte:  
INFOOH

Musculação  
Boxe  
Kickboxing  
Jiu-Jitsu



rennan.filizzola

21 97980-9998

Shopping La Playa  
Ala Belize - Sala 205  
(Primeiro Andar)

plurex

Relação de

Testeiras

# Barra da Tijuca

## Alfabarra

### Testeira



Rua José Maria Ortigão  
Sampaio, 55



Lat./ -22.009170,  
Long.: -43.368178



Medida:  
2,65 x 0,60 m



Alcance: 146.558



GRP: 49

Fonte:  
INFOOH

# Empena Estática



Anúncio publicitário feito na lateral de um edifício. Peça de grande impacto visual em área de grande movimento e fluxo de pessoas.

# Empena Estática

## Detalhes

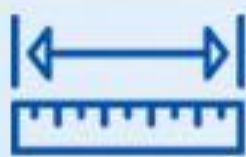

Área total: 6,0 x 12,0 m  
Área útil: 5,95 x 11,95 m



Localização estratégica  
a 100 metros da estação  
de metrô de Botafogo.



Possibilidade de  
cross-mídia com nossa  
banca digital próxima.

**AD**

Alcance Médio  
**353.920**  
pessoas



Impactos  
**6.898.450**  
visualizações



Frequência  
**19,49**  
visualizações

Endereço: Rua Voluntários da Pátria, 100 - Botafogo - Rio de Janeiro - RJ

Lat./Long.: -22.95160520, -43.18518230



# Dainéis front-light



# Painel front-light

## Detalhes

O painel front-light se destaca pela sua capacidade de impactar o público 24 horas por dia. Sua iluminação frontal garante visibilidade, mesmo durante a noite, em locais de grande circulação, como avenidas e rodovias. Além disso, a possibilidade de personalização da mensagem permite que anunciantes criem campanhas criativas e segmentadas, atingindo o público-alvo de forma eficaz.

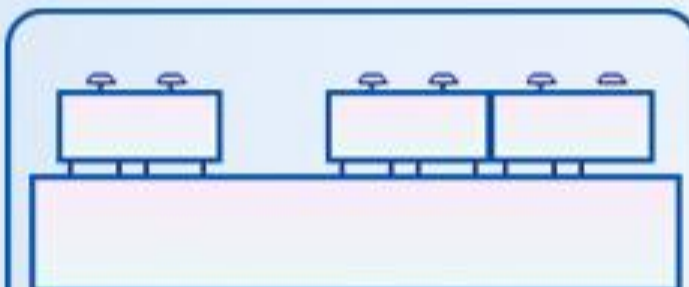

São 3 Painéis, com possibilidade de fazer um painel duplo.



Se encontra próxima à Praia de São Francisco, na Cidade de Niterói.



Área de 8,85 x 2,85 m para painel único.  
Área de 18 x 2,85 m para painel duplo.

Endereço: Rua Elvira German, 239 - São Francisco - Niterói - Rio de Janeiro - RJ

Lat./Long.: -22.912509, -43.078634





A Solução de Mídia  
que você precisa!



@plurexoooh

[www.plurex.com.br](http://www.plurex.com.br)