

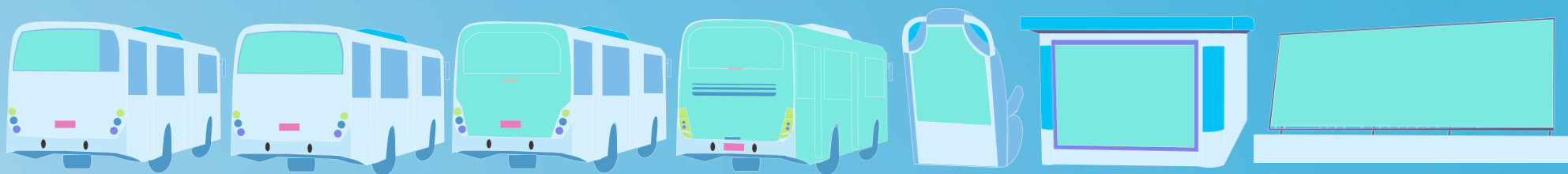

# MÍDIA KIT

**Sua marca sempre em movimento.**



# COBERTURA DA PLUREX POR MUNICÍPIO

- |                    |                  |                  |
|--------------------|------------------|------------------|
| 01. Rio de Janeiro | 06. Japeri       | 11. Nilópolis    |
| 02. Petrópolis     | 07. Queimados    | 12. SJ Meriti    |
| 03. Niterói        | 08. Nova Iguaçu  | 13. Dq de Caxias |
| 04. Paracambi      | 09. Belford Roxo | 14. Magé         |
| 05. Seropédica     | 10. Mesquita     | 15. São Gonçalo  |

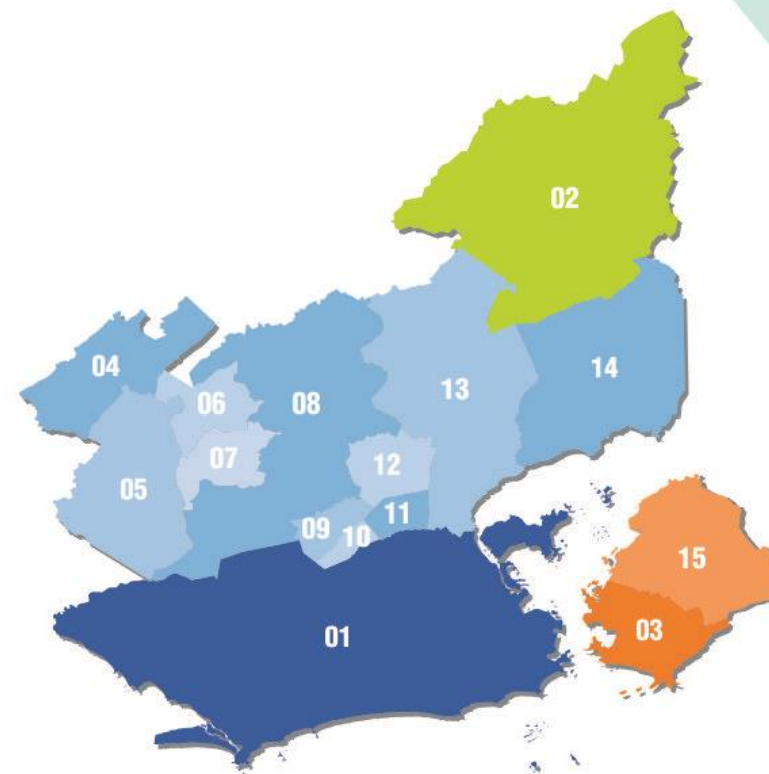

Produtos x Cobertura



Rio de Janeiro

Busdoor  
Maxbusdoor  
Backbus  
Envelopado  
Bus Seat  
Bancas



Região do Grande Rio

Busdoor  
Maxbusdoor  
Backbus  
Bus Seat



Niterói

Busdoor  
Maxbusdoor  
Painel Frontlight



Petrópolis

Busdoor  
Backbus

# PERFIL DE POPULAÇÃO RIO DE JANEIRO

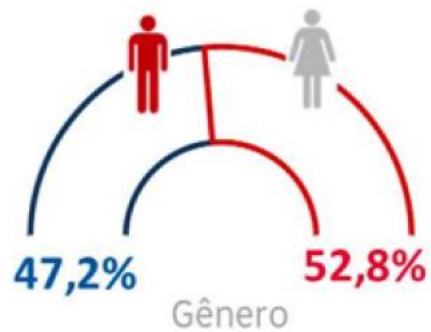

\* 2019 com projeções do IBGE

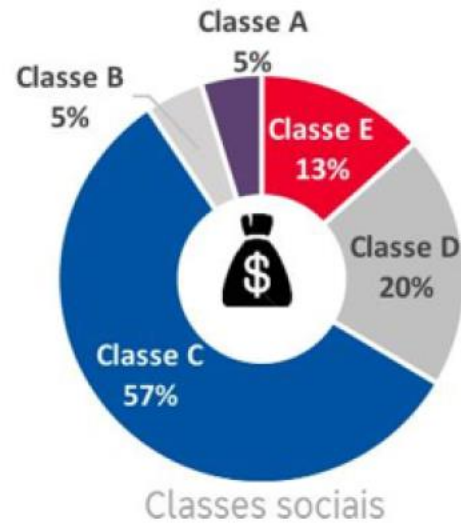

# PESQUISA MÍDIA EM ÔNIBUS

DATAFOLHA CIDADES

Regiões	Cobertura	Total de pessoas	Frequência média de passagem	Total de impactos	CPM
Zona Sul + Grande Tijuca + Centro	53,07%	2.939.000	61,6	181.000.000	R\$ 0,45
Zona Norte (exceto Gr. Madureira, Gr.Tijuca)	64,56%	3.575.000	29,7	106.150.000	R\$ 0,37
Barra + Jacarepaguá + Gr. Madureira	44,24%	2.450.000	26,7	65.290.000	R\$ 0,55
Santa Cruz + Bangu + Campo Grande + Realengo	35,09%	1.943.000	12,9	25.100.000	R\$ 0,69

## RIO DE JANEIRO - DADOS CONSOLIDADOS

Cobertura	Total de pessoas	Frequência média de passagem	Total de impactos	CPM
92,29%	5.511.000	80,2	409.800.000	R\$ 0,26

Fonte: Dados de uma campanha de publicidade na cidade do Rio de Janeiro nas linhas da Plurex  
Link da Pesquisa Completa: <http://www.plurex.com.br/img/plurex/pdfs/DatafolhaCidades.pdf>



## Interação com a Publicidade

A mídia exterior oferece diferentes e criativas maneiras para marcas anunciarem e interagirem com o público.

Entre aqueles que tiveram contato com anúncios da Mídia Exterior/OOH:



**79%**

interagiram com  
anúncios que viram.



**40%**

busca sobre informações  
sobre a marca posteriormente



**37%**

passou a seguir as  
redes sociais da marca



**31%**

Escaneara, um  
QR Code.

## Meios de Transporte

**96%** Utilizaram algum meio de transporte (últimos 7 dias)

**7h17** ↑ Aumento de 1h11 em comparação com o anterior.

Tempo médio semanal em meios de transporte (últimos 7 dias).

  
**48%**  
Andaram a pé (últ. 7 dias)

  
**46%**  
Carro (últ. 7 dias)

  
**11%**  
Bicicleta (últ. 7 dias)  
Aumento de 25% nos últimos 5 anos.

  
**38%**  
Transportes Públicos (últ. 7 dias)

  
**23%**  
Servidores como Uber, 99, Cabify e similares (últ. 7 dias)

  
**89%**  
Foram impactados por publicidade em OOH (últ. 30 dias)

Fonte: Kantar Ibope Media  
Inside OOH 2023

# DIFERENCIAIS

---





# BUSDOOR

ESCOLHA  
**2 PREFERIDOS** por R\$ **24,90**  
MÁS RAZÓN DE RESPONDER  
GRANDES SABORES. PEQUEÑOS PREÇOS. **Bob's**



862

DISQUE  
BUSCA  
2352-1177



C47701

TRANSCARIOCA  
Viação Redentor

LDK-3037

Formato único no vidro da parte traseira do ônibus com circulação em todas as regiões da cobertura sugerida. Perfeito para mensagens curtas e de impacto.



# COBERTURA: BUSDOOR – CIDADE DO RIO DE JANEIRO

## Bairros da Zona Sul:

Botafogo  
Copacabana  
Cosme Velho  
Flamengo  
Gávea  
Glória  
Humaitá  
Ipanema  
Jardim Botânico  
Lagoa  
Laranjeiras  
Leblon  
Leme  
São Conrado  
Urca  
Vidigal

## Bairros da Zona Oeste:

Anil  
Bangu  
Barra da Tijuca  
Barra Olímpica  
Camorim  
Campo dos Afonsos  
Campo Grande  
Cidade de Deus  
Cosmos  
Curicica  
Freguesia  
Gardênia Azul  
Guaratiba  
Inhoaíba  
Itanhangá  
Jacarepaguá  
Jardim Sulacap  
Joá  
Magalhães Bastos  
Paciência

Paciência  
Padre Miguel  
Pechincha  
Praça Seca  
Realengo  
Recreio dos Bandeirantes  
Rio das Pedras  
Santa Cruz  
Santíssimo  
Senador Camará  
Senador Vasconcelos  
Sepetiba  
Tanque  
Taquara  
Vargem Grande  
Vargem Pequena  
Vila Militar  
Vila Valqueire

## Bairros do Centro:

Estácio  
Gamboa  
Catete  
Catumbi  
Centro  
Cidade Nova  
Leopoldina  
Praça Mauá  
Praça Onze  
Santa Teresa  
Santo Cristo  
Saúde

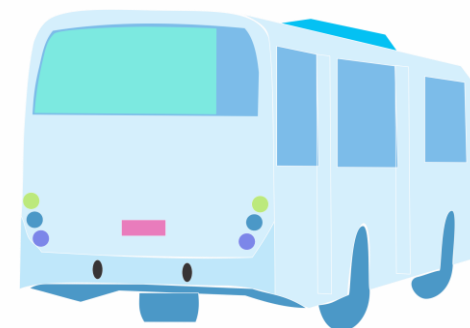

# COBERTURA: BUSDOOR – CIDADE DO RIO DE JANEIRO

## Bairros da Zona Norte:

Abolição

Acari

Água Santa

Anchieta

Andaraí

Bancários

Barros Filho

Benfica

Bento Ribeiro

Bonsucesso

Brás de Pina

Cachambi

Cacuaia

Caju

Campinho

Cascadura

Calvacanti

Cidade Universitária

Cocotá

Coelho Neto

Colégio

Cordovil

Costa Barros

Del Castilho

Deodoro

Encantado

Engenheiro Leal

Engenho da Rainha

Engenho de Dentro

Engenho Novo

Freguesia/Ilha

Galeão

Guadalupe

Grajaú

Higienópolis

Honório Gurgel

Inhaúma

Irajá

Jacaré

Jardim América

Jardim Carioca

Jardim Guanabara

Lins de Vasconcelos

Madureira

Mangueira

Manguinhos

Maracanã

Méier

Moneró

Olaria

Oswaldo Cruz

Parada de Lucas

Parque Anchieta

Parque Columbia

Pavuna

Penha

Penha Circular

Piedade

Pilares

Pitangueiras

Portuguesa

Praça da Bandeira

Praia da Bandeira

Quintino Bocaiuva

Ramos

Riachuelo

Ribeira

Ricardo de Albuquerque

Rio Comprido

Rocha

Rocha Miranda

Sampaio

São Cristóvão

São Francisco Xavier

Tauá

Tijuca

Todos os Santos

Tomás Coelho

Turiaçu

Vaz Lobo

Vicente de Carvalho

Vigário Geral

Vila da Penha

Vila Isabel

Vista Alegre

Zumbi

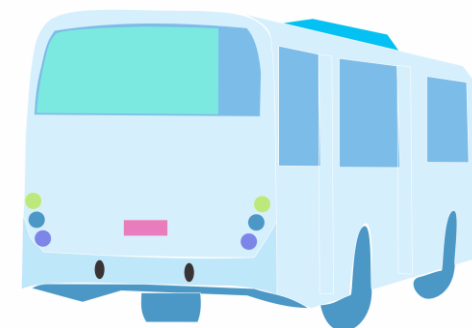

# COBERTURA: BUSDOOR – REGIÃO DO GRANDE RIO

## Belford Roxo

Andrade Araújo  
Areia Branca  
Bairro das Graças  
Barro Vermelho  
Centro  
Engenho Pequeno  
Heliópolis  
Itaipu  
Nova Aurora  
Nova Piam  
Parque Santa Amélia  
Parque São Vicente  
Pauline  
Piam  
Rocha Sobrinho  
Santa Maria  
Santo Antônio da Prata  
São Bernardo  
São Francisco  
Vila Madalena

## Duque de Caxias

Centro  
Corte Oito  
Engenho do Porto  
Imbariê  
Itatiaia  
Jardim Anhangá  
Jardim Gramacho  
Jardim Leal  
Jardim Olavo Bilac  
Jardim 25 de Agosto  
Mangueira  
Nova Campinas  
Parada Angélica  
Parque Duque  
Parque Estrela  
Parque Lafayette  
Santa Lúcia  
Vila Bela Vista  
Vila Centenário  
Vila Flávia

Vila Itamarati  
Vila Leopoldina  
Vila Meriti  
Vila Santa Cruz  
Vila São Luiz

## Japeri

Centro  
Delamare  
Engenheiro Pedreira

## Magé

Piabetá

## Mesquita

Banco de Areia  
BNH  
Centro  
Coelho da Rocha  
Cosmorama  
Edson Passos

Santo Elias  
Vila Emil  
Vila Norma

## Nilópolis

Cabuis  
Centro  
Olinda  
Tomazinho

## Nova Iguaçu

Boa Vista  
Botafogo  
Cabuçu  
Califórnia  
Centro  
Chacrinha  
Floresta  
Imperador  
Jardim Iguaçu  
Juscelino

## K11

Lagoinha  
Monte Castelo  
Moquetá  
Parque Princesa Isabel  
Ponto Chic  
Posse  
Prata  
Santa Eugênia  
Santa Rita  
Vila Brasília  
Vila Caiçaras  
Vila de Cava  
Vila Formosa

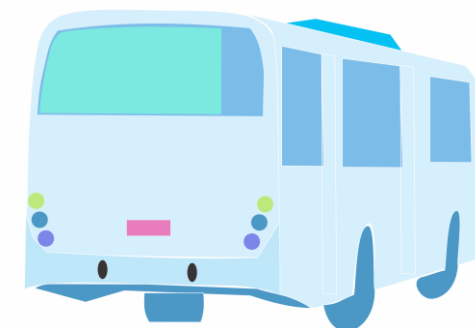



# COBERTURA: BUSDOOR – REGIÃO DO GRANDE RIO

---

## **Paracambi**

**Cascata**

**Centro**

**Doutor Eiras**

**Fábrica**

**Guarajuba**

**Jardim Nova Era**

**Lajes**

**Paraíso**

**Ponte Coberta**

**Proletário**

**Sabugo**

**Saudoso**

## **Queimados**

**Campo Alegre**

**Canteiro**

**Centro**

**Distrito Industrial**

**Granja Napoleão**

**Jardim Paraíso**

**Parque Palmeiras**

**Parque Santa Eugênia**

**Piabas**

**Santo Antônio**

**São Cristóvão**

**Vila Camorim**

## **São João de Meriti**

**Agostinho Porto**

**Centro**

**Éden**

**Parque São Nicolau**

**São Mateus**

**Vila Rosali**

## **Seropédica**

**Boa Esperança**

**Jardim Maracanã**

**Santa Alice**

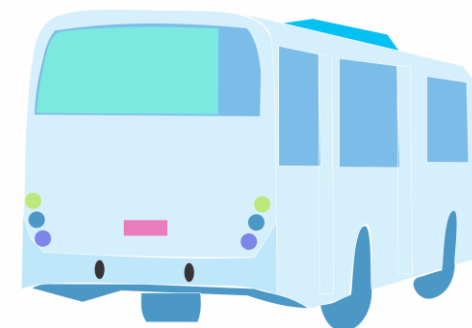

# COBERTURA: BUSDOOR – NITERÓI E SÃO GONÇALO

## Bairros de Niterói

Badu  
Barreto  
Boa Viagem  
Cachoeiras  
Cafubá  
Cantagalo  
Centro  
Charitas  
Engenho do Mato  
Fátima  
Gragoatá  
Icaraí  
Ingá  
Itacoatiara  
Itaipu  
Jacaré  
Jurujuba  
Largo da Batalha  
Maravista  
Matapaca

## Muriqui

Pé Pequeno  
Piratininga  
Ponta d'Areia  
Rio do Ouro  
Santo Antônio  
Santa Rosa  
Santana  
São Domingos  
São Francisco  
São Lourenço  
Sapê  
Serra Grande  
Várzea das Moças  
Vila Progresso  
Viradouro  
Vital Brasil

## Bairros de São Gonçalo

Alacomba  
Alcântara  
Anaia  
Antonina  
Arrastão  
Arsenal  
Coelho  
Colubandê  
Engenho do Roçado  
Estrela do Norte  
Inijiba  
Jardim Catarina  
Laranjal  
Marambaia  
Maria Paula  
Mutondo  
Nova Cidade  
Santa Luzia  
Tribobó  
Vista Alegre

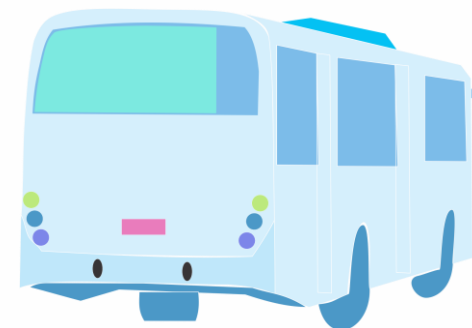

# COBERTURA: BUSDOOR – PETRÓPOLIS

---

## Bairros de Petrópolis

Alto da Serra

Bingen

Cantagalo

Carangola

Cascatinha

Castelânea

Caxambu

Centro

Chácara Flora

Duques

Estrada da Saudade

Independência

Itaipava

Mauá

Meio da Serra

Morin

Quarteirão Brasileiro

Quitandinha

Quissamã

Retiro

Roseiral

Saldanha Marinho

São Sebastião

Siméria

Valparaíso

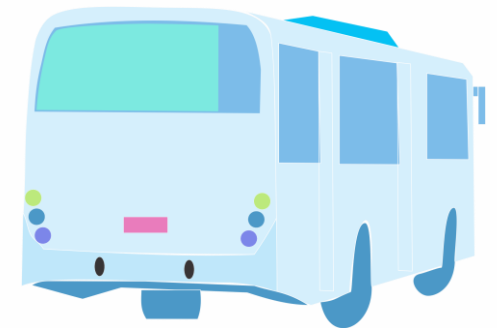



# MAXBUSDOOR

ACELERE SUA BANDA LARGA E LEVE O MELHOR STREAMING BRASILEIRO.

Fibra+  
**500 MEGA**  
+ globoplay

por R\$ **99,90** com desconto



**Claro**

FAZ SEU MULTI: 0800-720-1234 | CLARO.COM.BR

**COIB**

VELOCIDADE MÁXIMA 60Km/h.

**DISQUE DENÚNCIA**  
2253-1177

**TRANSNIT**  
ARAÇATUBA

**1.5.006**



Essa Mídia ocupa totalmente o vidro traseiro do ônibus. São mais de 1000 espaços exclusivos. Levamos sua mensagem por diversas linhas na cidade do Rio de Janeiro.

# COBERTURA: MAXBUSDOOR – CIDADE DO RIO DE JANEIRO

## Bairros da Zona Norte:

Acari  
Anchieta  
Andaraí  
Bonsucesso  
Brás de Pina  
Cachambi  
Caju  
Coelho Neto  
Colégio  
Cordovil  
Del Castilho  
Deodoro  
Engenho da Rainha  
Engenho de Dentro  
Guadalupe  
Grajaú  
Higienópolis  
Honório Gurgel  
Inhaúma  
Irajá  
Manguinhos

## Maracanã

Olaria  
Parada de Lucas  
Parque Anchieta  
Parque Columbia  
Pavuna  
Penha  
Penha Circular  
Pilares  
Praça da Bandeira  
Ramos  
Ricardo de Albuquerque  
Rocha Miranda  
São Cristóvão  
São Francisco Xavier  
Tijuca  
Todos os Santos  
Vicente de Carvalho  
Vigário Geral  
Vila da Penha  
Vila Isabel

## Bairros do Centro:

Estácio  
Gamboa  
Catumbi  
Centro  
Cidade Nova  
Leopoldina  
Praça Mauá  
Praça Onze  
Santa Teresa  
Santo Cristo  
Saúde

## Bairros da Zona Oeste:

Barra da Tijuca  
Barra Olímpica

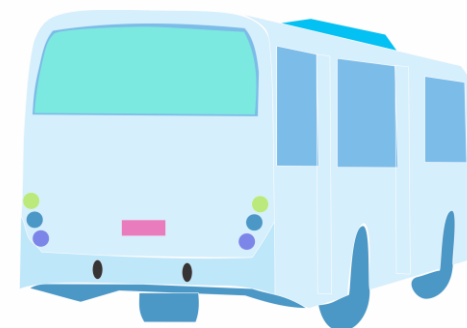

# COBERTURA: MAXBUSDOOR – REGIÃO DO GRANDE RIO

## **Belford Roxo**

Andrade Araújo  
Areia Branca  
Bairro das Graças  
Barro Vermelho  
Centro  
Engenho Pequeno  
Heliópolis  
Itaipu  
Nova Aurora  
Nova Piam  
Parque Santa Amélia  
Parque São Vicente  
Pauline  
Piam  
Rocha Sobrinho  
Santa Maria  
Santo Antônio da Prata  
São Bernardo  
São Francisco  
Vila Madalena

## **Duque de Caxias**

Centro  
Corte Oito  
Engenho do Porto  
Imbariê  
Itatiaia  
Jardim Anhangá  
Jardim Gramacho  
Jardim Leal  
Jardim Olavo Bilac  
Jardim 25 de Agosto  
Mangueira  
Nova Campinas  
Parada Angélica  
Parque Duque  
Parque Estrela  
Parque Lafayette  
Santa Lúcia  
Vila Bela Vista  
Vila Centenário  
Vila Flávia

Vila Itamarati  
Vila Leopoldina  
Vila Meriti  
Vila Santa Cruz  
Vila São Luiz

## **Japeri**

Centro  
Delamare  
Engenheiro Pedreira

## **Mesquita**

Banco de Areia  
BNH  
Centro  
Coelho da Rocha  
Cosmorama  
Edson Passos  
Santo Elias  
Vila Emil  
Vila Norma

## **Nilópolis**

Cabuis  
Centro  
Olinda  
Tomazinho

## **Nova Iguaçu**

Boa Vista  
Botafogo  
Cabuçu  
Califórnia  
Centro  
Chacrinha  
Floresta  
Imperador  
Jardim Iguaçu  
Juscelino  
K11  
Lagoinha  
Monte Castelo  
Moquetá

Parque Princesa Isabel  
Ponto Chic  
Posse  
Prata  
Santa Eugênia  
Santa Rita  
Vila Brasília  
Vila Caiçaras  
Vila de Cava  
Vila Formosa

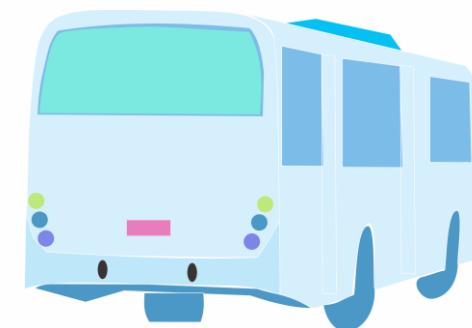



# COBERTURA: MAXBUSDOOR – REGIÃO DO GRANDE RIO

---

## **Paracambi**

**Cascata**

**Centro**

**Doutor Eiras**

**Fábrica**

**Guarajuba**

**Jardim Nova Era**

**Lajes**

**Paraíso**

**Ponte Coberta**

**Proletário**

**Sabugo**

**Saudoso**

## **Queimados**

**Campo Alegre**

**Canteiro**

**Centro**

**Distrito Industrial**

**Granja Napoleão**

**Jardim Paraíso**

**Parque Palmeiras**

**Parque Santa Eugênia**

**Piabas**

**Santo Antônio**

**São Cristóvão**

**Vila Camorim**

## **São João de Meriti**

**Agostinho Porto**

**Centro**

**Éden**

**Parque São Nicolau**

**São Mateus**

**Vila Rosali**

## **Seropédica**

**Boa Esperança**

**Jardim Maracanã**

**Santa Alice**

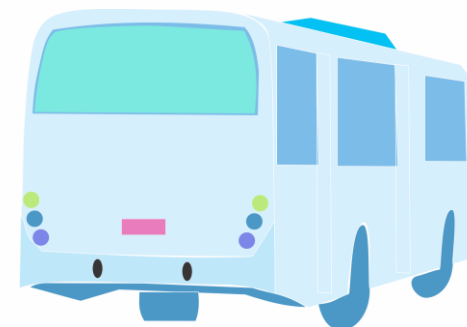

# COBERTURA: MAXBUSDOOR – NITERÓI E SÃO GONÇALO

## Bairros de Niterói

Badu  
Barreto  
Boa Viagem  
Cachoeiras  
Cafubá  
Cantagalo  
Centro  
Charitas  
Engenho do Mato  
Fátima  
Gragoatá  
Icaraí  
Ingá  
Itacoatiara  
Itaipu  
Jacaré  
Jurujuba  
Largo da Batalha  
Maravista  
Matapaca

## Muriqui

Pé Pequeno  
Piratininga  
Ponta d'Areia  
Rio do Ouro  
Santo Antônio  
Santa Rosa  
Santana  
São Domingos  
São Francisco  
São Lourenço  
Sapê  
Serra Grande  
Várzea das Moças  
Vila Progresso  
Viradouro  
Vital Brasil

## Bairros de São Gonçalo

Alacomba  
Alcântara  
Anaia  
Antonina  
Arrastão  
Arsenal  
Coelho  
Colubandê  
Engenho do Roçado  
Estrela do Norte  
Inijiba  
Jardim Catarina  
Laranjal  
Marambaia  
Maria Paula  
Mutondo  
Nova Cidade  
Santa Luzia  
Tribobó  
Vista Alegre

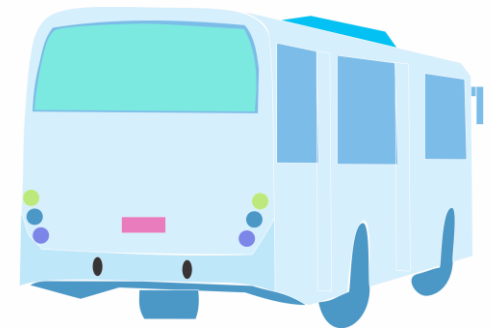



# BACKBUS



Formato único na parte traseira do ônibus. Mídia de alto impacto visual no trânsito, uma excelente oportunidade para capturar a atenção no trânsito.



# COBERTURA: BACKBUS – CIDADE DO RIO DE JANEIRO

## Bairros da Zona Norte:

Acari  
Anchieta  
Andaraí  
Bonsucesso  
Brás de Pina  
Cachambi  
Caju  
Coelho Neto  
Colégio  
Cordovil  
Del Castilho  
Deodoro  
Engenho da Rainha  
Engenho de Dentro  
Guadalupe  
Grajaú  
Higienópolis  
Honório Gurgel  
Inhaúma  
Irajá  
Manguinhos

## Maracanã

Olaria  
Parada de Lucas  
Parque Anchieta  
Parque Columbia  
Pavuna  
Penha  
Penha Circular  
Pilares  
Praça da Bandeira  
Ramos  
Ricardo de Albuquerque  
Rocha Miranda  
São Cristóvão  
São Francisco Xavier  
Tijuca  
Todos os Santos  
Vicente de Carvalho  
Vigário Geral  
Vila da Penha  
Vila Isabel

## Bairros do Centro:

Estácio  
Gamboa  
Catumbi  
Centro  
Cidade Nova  
Leopoldina  
Praça Mauá  
Praça Onze  
Santa Teresa  
Santo Cristo  
Saúde

## Bairros da Zona Oeste:

Barra da Tijuca  
Barra Olímpica

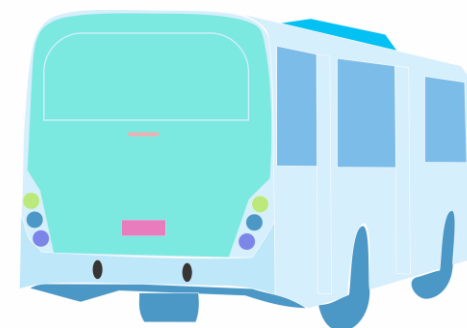



# COBERTURA: BACKBUS – REGIÃO DO GRANDE RIO

## Belford Roxo

Andrade Araújo  
Areia Branca  
Bairro das Graças  
Barro Vermelho  
Centro  
Engenho Pequeno  
Heliópolis  
Itaipu  
Nova Aurora  
Nova Piam  
Parque Santa Amélia  
Parque São Vicente  
Pauline  
Piam  
Rocha Sobrinho  
Santa Maria  
Santo Antônio da Prata  
São Bernardo  
São Francisco  
Vila Madalena

## Duque de Caxias

Centro  
Corte Oito  
Engenho do Porto  
Imbariê  
Itatiaia  
Jardim Anhangá  
Jardim Gramacho  
Jardim Leal  
Jardim Olavo Bilac  
Jardim 25 de Agosto  
Mangueira  
Nova Campinas  
Parada Angélica  
Parque Duque  
Parque Estrela  
Parque Lafayette  
Santa Lúcia  
Vila Bela Vista  
Vila Centenário  
Vila Flávia

Vila Itamarati  
Vila Leopoldina  
Vila Meriti  
Vila Santa Cruz  
Vila São Luiz

## Japeri

Centro  
Delamare  
Engenheiro Pedreira

## Mesquita

Banco de Areia  
BNH  
Centro  
Coelho da Rocha  
Cosmorama  
Edson Passos  
Santo Elias  
Vila Emil  
Vila Norma

## Nilópolis

Cabuis  
Centro  
Olinda  
Tomazinho

## Nova Iguaçu

Boa Vista  
Botafogo  
Cabuçu  
Califórnia  
Centro  
Chacrinha  
Floresta  
Imperador  
Jardim Iguaçu  
Juscelino  
K11  
Lagoinha  
Monte Castelo  
Moquetá

Parque Princesa Isabel  
Ponto Chic  
Posse  
Prata  
Santa Eugênia  
Santa Rita  
Vila Brasília  
Vila Caiçaras  
Vila de Cava  
Vila Formosa

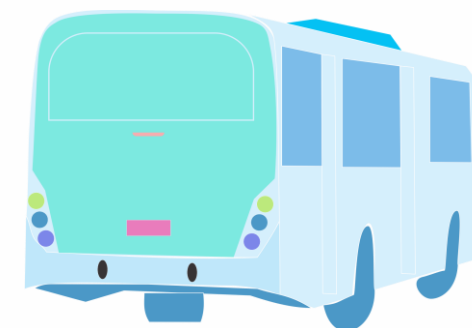

# COBERTURA: BACKBUS – REGIÃO DO GRANDE RIO

---

## **Paracambi**

**Cascata**

**Centro**

**Doutor Eiras**

**Fábrica**

**Guarajuba**

**Jardim Nova Era**

**Lajes**

**Paraíso**

**Ponte Coberta**

**Proletário**

**Sabugo**

**Saudoso**

## **Queimados**

**Campo Alegre**

**Canteiro**

**Centro**

**Distrito Industrial**

**Granja Napoleão**

**Jardim Paraíso**

**Parque Palmeiras**

**Parque Santa Eugênia**

**Piabas**

**Santo Antônio**

**São Cristóvão**

**Vila Camorim**

## **São João de Meriti**

**Agostinho Porto**

**Centro**

**Éden**

**Parque São Nicolau**

**São Mateus**

**Vila Rosali**

## **Seropédica**

**Boa Esperança**

**Jardim Maracanã**

**Santa Alice**

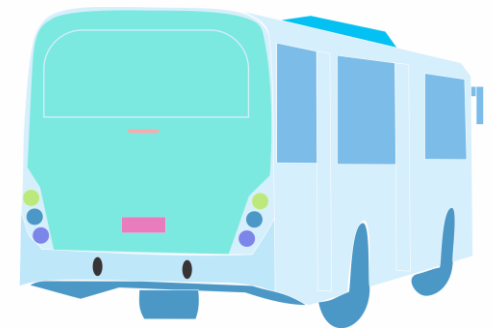

# COBERTURA: BACKBUS – PETRÓPOLIS

---

## **Bairros de Petrópolis**

**Alto da Serra**

**Bingen**

**Cantagalo**

**Carangola**

**Cascatinha**

**Castelânea**

**Caxambu**

**Centro**

**Chácara Flora**

**Duques**

**Estrada da Saudade**

**Independência**

**Itaipava**

**Mauá**

**Meio da Serra**

**Morin**

**Quarteirão Brasileiro**

**Quitandinha**

**Quissamã**

**Retiro**

**Roseiral**

**Saldanha Marinho**

**São Sebastião**

**Siméria**

**Valparaíso**

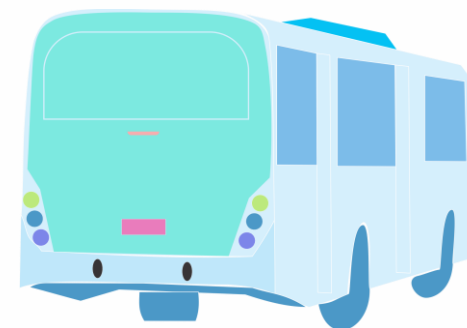

# BUS SEAT



Formato veiculado no interior do ônibus, na traseira de cada assento. Devido a sua proximidade com o consumidor final, viabiliza interatividade imediata via QR Code.



# COBERTURA: BUS SEAT – CIDADE DO RIO DE JANEIRO

## Bairros da Zona Norte:

Acari  
Anchieta  
Andaraí  
Bonsucesso  
Brás de Pina  
Cachambi  
Caju  
Coelho Neto  
Colégio  
Cordovil  
Del Castilho  
Deodoro  
Engenho da Rainha  
Engenho de Dentro  
Guadalupe  
Grajaú  
Higienópolis  
Honório Gurgel  
Inhaúma  
Irajá  
Manguinhos

## Maracanã

Olaria  
Parada de Lucas  
Parque Anchieta  
Parque Columbia  
Pavuna  
Penha  
Penha Circular  
Pilares  
Praça da Bandeira  
Ramos  
Ricardo de Albuquerque  
Rocha Miranda  
São Cristóvão  
São Francisco Xavier  
Tijuca  
Todos os Santos  
Vicente de Carvalho  
Vigário Geral  
Vila da Penha  
Vila Isabel

## Bairros do Centro:

Estácio  
Gamboa  
Catumbi  
Centro  
Cidade Nova  
Leopoldina  
Praça Mauá  
Praça Onze  
Santa Teresa  
Santo Cristo  
Saúde

## Bairros da Zona Oeste:

Barra da Tijuca  
Barra Olímpica



# COBERTURA: BUS SEAT – REGIÃO DO GRANDE RIO

## Belford Roxo

Andrade Araújo  
Areia Branca  
Bairro das Graças  
Barro Vermelho  
Centro  
Engenho Pequeno  
Heliópolis  
Itaipu  
Nova Aurora  
Nova Piam  
Parque Santa Amélia  
Parque São Vicente  
Pauline  
Piam  
Rocha Sobrinho  
Santa Maria  
Santo Antônio da Prata  
São Bernardo  
São Francisco  
Vila Madalena

## Duque de Caxias

Centro  
Corte Oito  
Engenho do Porto  
Imbariê  
Itatiaia  
Jardim Anhangá  
Jardim Gramacho  
Jardim Leal  
Jardim Olavo Bilac  
Jardim 25 de Agosto  
Mangueira  
Nova Campinas  
Parada Angélica  
Parque Duque  
Parque Estrela  
Parque Lafayette  
Santa Lúcia  
Vila Bela Vista  
Vila Centenário  
Vila Flávia

Vila Itamarati  
Vila Leopoldina  
Vila Meriti  
Vila Santa Cruz  
Vila São Luiz

## Japeri

Centro  
Delamare  
Engenheiro Pedreira

## Mesquita

Banco de Areia  
BNH  
Centro  
Coelho da Rocha  
Cosmorama  
Edson Passos  
Santo Elias  
Vila Emil  
Vila Norma

## Nilópolis

Cabuis  
Centro  
Olinda  
Tomazinho

## Nova Iguaçu

Boa Vista  
Botafogo  
Cabuçu  
Califórnia  
Centro  
Chacrinha  
Floresta  
Imperador  
Jardim Iguaçu  
Juscelino  
K11  
Lagoinha  
Monte Castelo  
Moquetá

Parque Princesa Isabel  
Ponto Chic  
Posse  
Prata  
Santa Eugênia  
Santa Rita  
Vila Brasília  
Vila Caiçaras  
Vila de Cava  
Vila Formosa

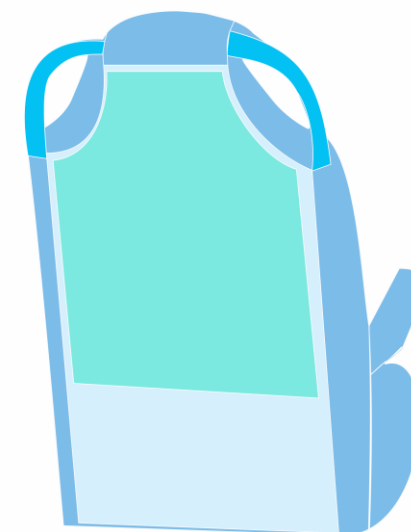

# ENVELOPAMENTO



Mídia de alto impacto visual no trânsito. É uma propaganda estampada nas laterais e na traseira total do ônibus. Circula pela Cidade do Rio de Janeiro em Roteiro Nobre.

# CONDOMÍNIOS E ROTAS

## ENVELOPAMENTO

### Pedra de Itaúna

**Modelo de ônibus:** Marcopolo G7

**Rota:** Barra/Centro – Via Zona Sul

**Quilometragem diária:** 320 km/dia | 8 viagens por dia - Início: 06h | Término: por volta de 21h/22h

- **Rota 1:** Barra / São Conrado / Gávea / Ipanema / Copacabana / Botafogo / Flamengo / Centro
- **Rota 2:** Barra / São Conrado / Gávea / Jardim Botânico / Humaitá / Botafogo / Flamengo / Centro.
- **Rota 3 (voltando ao condomínio):** Centro / Linha Amarela / Barra

Obs.: Temos uma viagem por dia pela Linha Amarela (volta do Centro para o condomínio)

### Riviera

**Modelo de ônibus:** Comil 1200

**Rota:** Barra/Centro – Via Zona Sul

**Quilometragem diária:** 320 km/dia | 8 viagens por dia - Início: 06h | Término: por volta de 21h/22h

- **Rota 1:** Barra / São Conrado / Gávea / Ipanema / Copacabana / Botafogo / Flamengo / Centro
- **Rota 2:** Barra / São Conrado / Gávea / Jardim Botânico / Humaitá / Botafogo / Flamengo / Centro.
- **Rota 3 (voltando ao condomínio):** Centro / Tijuca / Barra

Obs.: Temos uma viagem por dia pela Tijuca (volta do Centro para o condomínio)

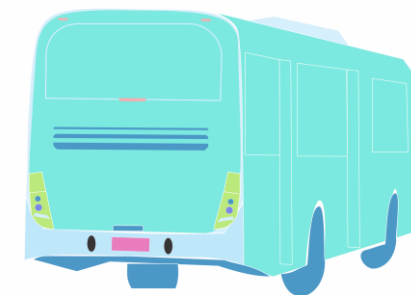



# CONDOMÍNIOS E ROTAS

## ENVELOPAMENTO

### Mandala

**Modelo de ônibus:** Marcopolo G7

**Rota:** Barra/Centro – Via Zona Sul

**Quilometragem diária:** 320km/dia | 8 viagens por dia - Início: 06h | Término: por volta de 21h/22h

- **Rota 1:** Barra / São Conrado / Gávea / Ipanema / Copacabana / Botafogo / Flamengo / Centro
- **Rota 2:** Barra / São Conrado / Gávea / Jardim Botânico / Humaitá / Botafogo / Flamengo / Centro.
- **Rota 3 (voltando ao condomínio):** Centro / Linha Amarela / Barra

Obs.: Temos uma viagem por dia pela Linha Amarela (volta do Centro para o condomínio)

### Cidade Jardim

**Modelo de ônibus:** Marcopolo G7

**Rota:** Circular Barra (Metrô)

**Quilometragem diária:** 290 km/dia | 10 viagens por dia - Início: 05h40 | Término: 22h

- **Rota 1:** Av. Abelardo Bueno, Av. Ayrton Senna, Av. das Américas (sentido Recreio) até o Rio Design Barra, Av. das Américas sentido Metrô até o retorno do Quebra Mar (Jardim Oceânico).
- **Rota 2:** Av. Abelardo Bueno, Av. Ayrton Senna, Av. das Américas sentido Metrô até o Quebra Mar (Jardim Oceânico)

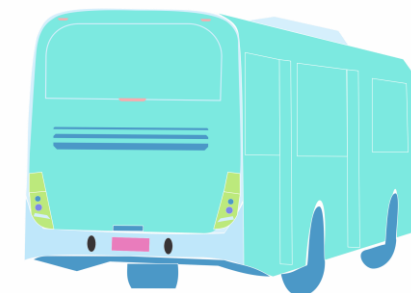

# CONDOMÍNIOS E ROTAS

## ENVELOPAMENTO

### Blue das Américas

**Modelo de ônibus:** Comil 1200

**Rota:** Circular Barra (Metrô) | 12 viagens por dia - Início: 06h | Término: 20h30/21h.

**Quilometragem diária:** 290 km/dia

**Rota detalhada:** Av. das Américas Nº 12.300 (Blue) até o retorno do Quebra Mar (Jardim Oceânico).

O<sup>2</sup>

**Modelo de ônibus:** Marcopolo G7

**Rota:** Circular Via Parque / Barra Shopping | 10 viagens por dia - Início: 05h30 | Término: 22h.

**Quilometragem diária:** 290 km/dia

**Rota detalhada:** Saindo do O<sup>2</sup> para o Via Parque e Barra Shopping.

### Vila do Pan

**Modelo de ônibus:** Marcopolo G7

**Rota:** Circular Barra (Metrô) | 10 viagens por dia - Início: 06h | Término: 21h30.

**Quilometragem diária:** 290 km/dia

**Rota detalhada:** Av. Abelardo Bueno (Shopping Metropolitano), Av. Ayrton Senna, Av. das Américas até o retorno do Quebra Mar (Jardim Oceânico)

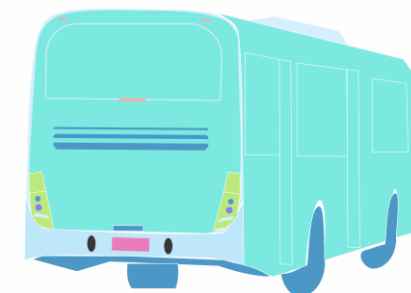

# BANCAS DIGITAIS



Mídia DOOH muito versátil capaz de compor ambientes modernos e tecnológicos, agregando valor à marca.





 **Copacabana - R. Constante Ramos, 43**  
Lat./Long.: -22.9741382, -43.1887115

 [Google Maps](#)

 **Formato: 3 x 1,5 m (1920 x 960 px MP4)**

**Dados de Pesquisa** (Fonte: INFOOH)

 **Target: A e B**

 **G.R.P.: 89**

 **Impactos: 6.041.438**

 **Universe Pop. Total: 6.765.821 pessoas**

 **Alcance Médio: 301.953 pessoas**

 **Frequência: 20,01 visualizações**



A Rua Constante Ramos é visibilidade pura! Com alto fluxo de pedestres e turistas, perto da praia é o lugar perfeito para uma banca digital de impacto garantido.



**Banca Digital**  
Rio de Janeiro/RJ

**VAI FICAR SÓ  
OLHANDO  
?**



 **Barra da Tijuca - Av. dos Flamboyants da Península, 960**

Lat./Long.: -22.9741382, -43.1887115

 **Google Maps**

 **Formato: 1,5 m x 2 m (1440 x 1920 px MP4)**

**Dados de Pesquisa** (Fonte: INFOOH)

 **Target: A e B**

 **G.R.P.: 98**

 **Impactos: 6.610.400**

 **Universo Pop. Total: 6.765.821 pessoas**

 **Alcance Médio: 336.119 pessoas**

 **Frequência: 19,67 visualizações**



Um ponto nobre e movimentado, de frente para o Península OpenMall! Sua banca digital terá excelente visibilidade, alcançado um público qualificado.



**Banca Estática**  
Rio de Janeiro/RJ



ANUNCIE NESTA BANCA COM A





21 98896 4630  
www.plurex.com.br  
@plurexmidia

SAIBA MAIS



 **Barra da Tijuca - Av. dos Flamboyants da Península, 960**  
Lat./Long.: -22.9741382, -43.1887115

 [Google Maps](#)

 **Formato: 3,10 x 1,90 m**

**Dados de Pesquisa** (Fonte: INFOOH)

 <b>Target:</b> A e B	 <b>Universo Pop. Total:</b> 6.765.821 pessoas
 <b>G.R.P.:</b> 98	 <b>Alcance Médio:</b> 336.119 pessoas
 <b>Impactos:</b> 6.610.400	 <b>Frequência:</b> 19,67 visualizações

 Um ponto nobre e movimentado, próximo ao Península OpenMall e de frente para o Edifício Mandarin. Sua banca digital terá excelente visibilidade, alcançado um público qualificado.



Painel Frontlight

Niterói/RJ



 **Niterói - Rua Elvira German, 239**  
Lat./Long.: -22.9124093, -43.0786557

 [Google Maps](#)

 **Target:** A, B, C e D

 **Formato:** Simples: 8,85 x 2,85 m  
Duplo: 18 x 2,85 m

## Painel Frontlight em Niterói



### POPULAÇÃO

A população é de aproximadamente 9.620 habitantes, o que apresenta 2,21% da população total de Niterói.



### URBANIZAÇÃO

Não há favelas no bairro e 99,7% da população do bairro é alfabetizada, enquanto 100% dos mais de 4 mil domicílios possuem coleta de esgoto e água encanada.



### GLAMOUR

A calçada à noite se torna uma passarela onde circulam e anônimos de estilos cheios de estilo e beleza.



### BADALAÇÃO

A beira-mar do bairro é famosa pela concentração de bares, restaurantes e casas noturnas, sendo um dos pontos mais badalados da cidade.





A solução de mídia você conhece.  
**Agora venha conferir os resultados.**



@plurexmidia



+55 21 98896-4630